

Underrättelser för sjöfarande Sjöfartsverket



Underrättelser för sjöfarande Områdesindelning



SJÖFARTSVERKET

Redaktion
Sjöfartsverket
Ufs
601 78 NORRKÖPING
tel: 0771 630 605
e-post: ufs@sjofartsverket.se

Ansvarig utgivare:
Affärsområdeschef Patrik Wiberg

TILLKÄNNAGIVANDEN

Inga Tillkännagivanden i detta häfte.

UNDERRÄTTELSE

Norra Östersjön

* 14903

Sjökort: 6145

Sverige. Norra Östersjön. Nacka. Erstaviken. Utmärkning. Marin odling.

Inför	specialprick med topptecken	a)	59-15,444N	018-19,469E
Inför	specialprick med topptecken	b)	59-15,424N	018-19,401E
Inför	specialprick med topptecken	c)	59-15,304N	018-19,471E
Inför	specialprick med topptecken	d)	59-15,327N	018-19,550E
Inför	specialprick med topptecken	e)	59-15,380N	018-19,528E
Inför	marin odling inom a) - e)			

Bsp Stockholm M 2020/s26

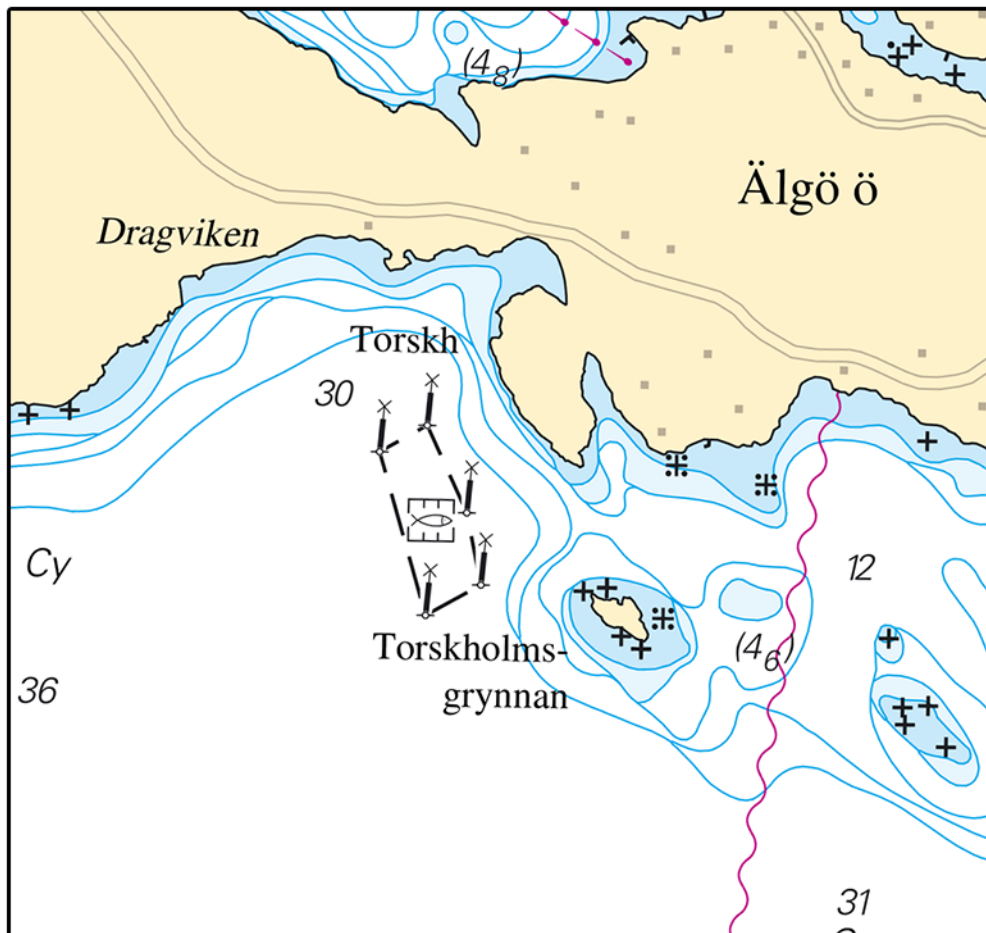

Utmärkning, Erstaviken

Ecopelag Publ. 3 juni 2020

* 14972 (T)

Sjökort: 6141, 6142

Sverige. Norra Östersjön. Stockholm. Lilla Värtan. Lidingöbron. Arbeten. Ny bro. Ändrad passage.

Notiser som utgår: 2020:799/14790(T)

Se: 2020:808/14963

Tid: 1 juli 2019 - 31 juli 2023.

En ny bro, Lilla Lidingöbron, är under uppförande under angiven tid.

Bron är placerad norr om de befintliga Lidingöbroarna.

Arbetet sker etappvis.

Under arbetets gång kommer vattenområden att avlysas och sjötrafiken att ledas om.

Avlysta området är utmärkta med gula specialmärken.

Passage beräknas att ändras den 8 juni enligt sjökortsbild.

Sjöfarande uppmanas passera med försiktighet.

Vid passage får fartyg inte föras med högre fart än 5 knop.

För vidare information kontakta bogserbåt Victor på VHF kanal 15.

Lilla Lidingöbron	59-21,61N	018-06,41E
-------------------	-----------	------------

Bsp Stockholm M 2020/s09, s10, s12

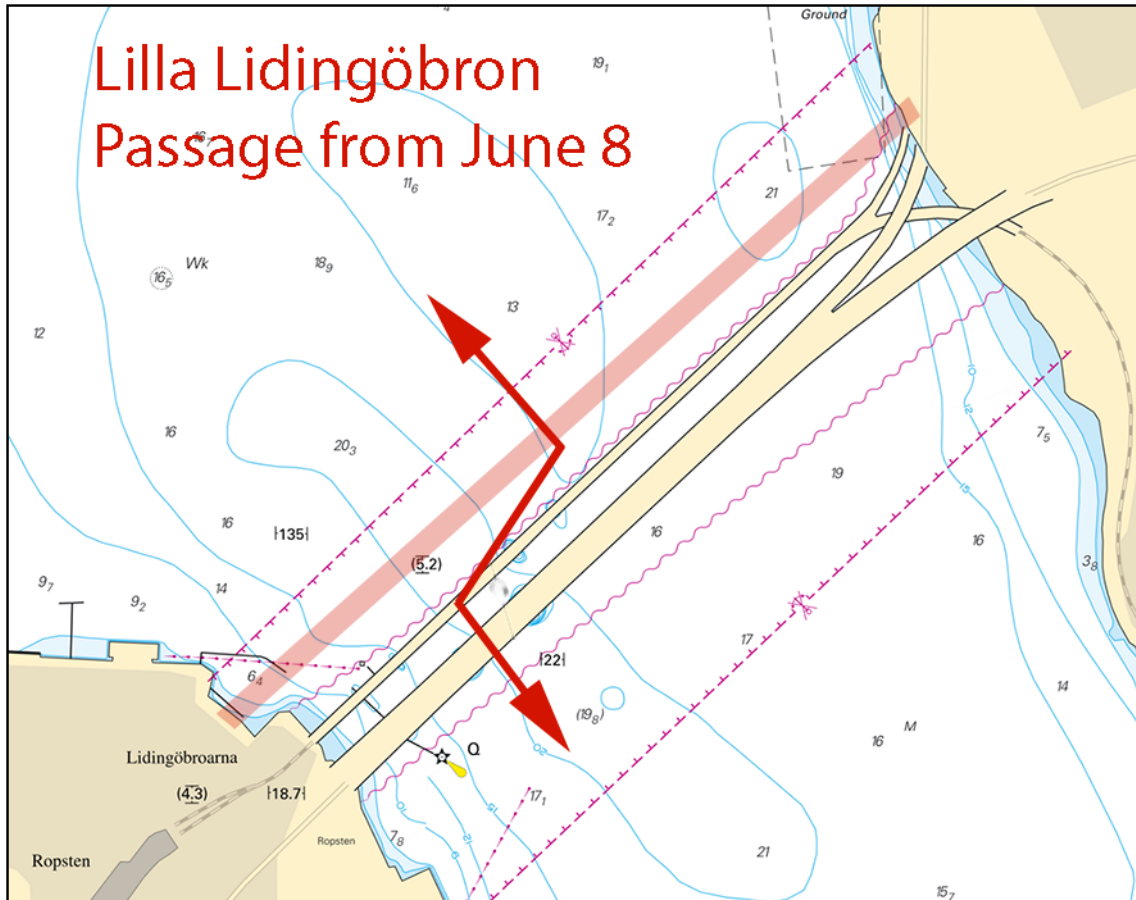

Lilla Lidingöbron. Passage från 8 juni

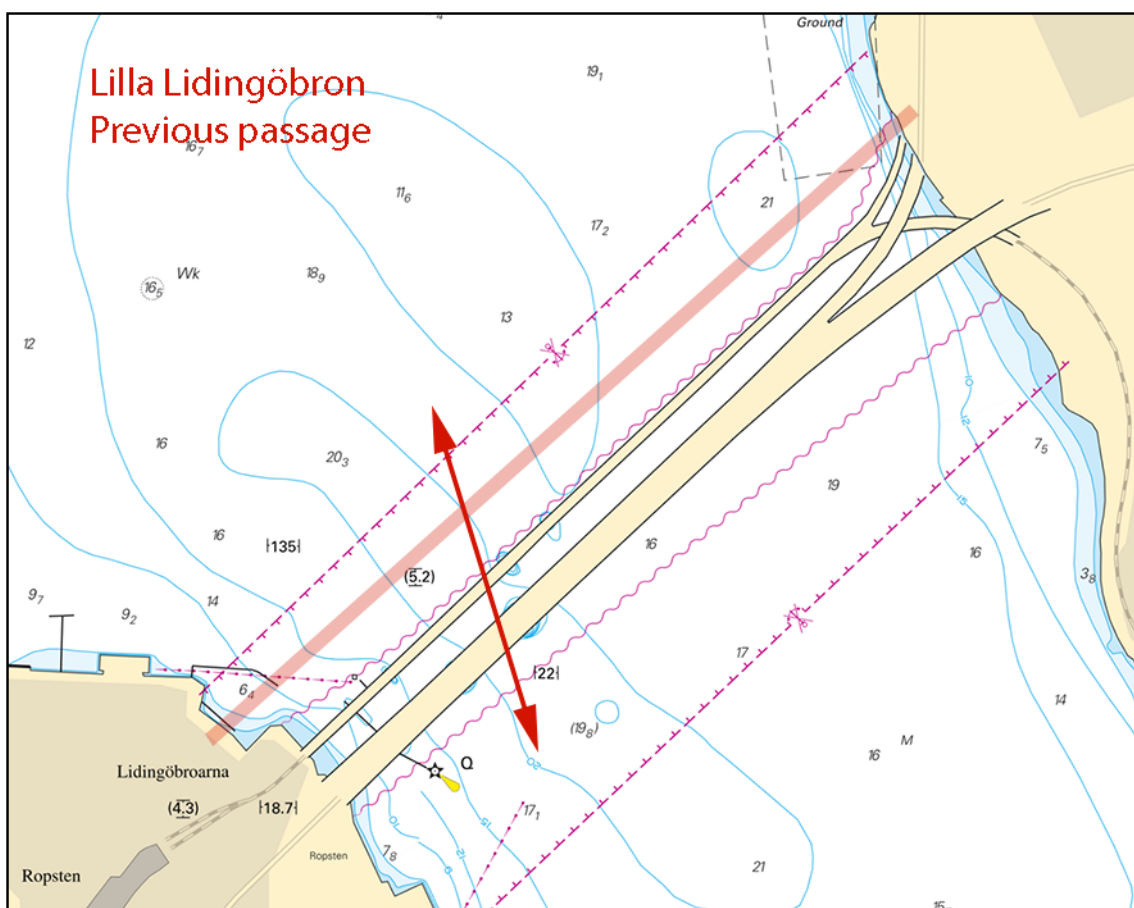

Lilla Lidingöbron. Tidigare passage

Implemia Sverige AB. Publ. 3 juni 2020

* 14973

Sjökort: 6145

Sverige. Norra Östersjön. Stockholm. Baggensfjärden. Utmärkning.

Stryk	toppmärke på styrbordsprick	a)	59-17,592N	018-21,140E
Stryk	toppmärke på specialprick	b)	59-16,792N	018-19,445E
Stryk	toppmärke på specialprick	c)	59-16,719N	018-19,098E
Stryk	toppmärke på specialprick	d)	59-16,736N	018-19,798E

Bsp Stockholm M 2020/s20, s26

Sjöfartsverket. Publ. 3 juni 2020

* 14980

Sjökort: 6141, 6142

Sverige. Norra Östersjön. Stockholm. Lilla Värtan. Lidingöbroarna. Fartbegränsning. Rättelse av datum.

Notiser som utgår: 2020:808/14963

Se: 2020:809/14972(T)

Fr.o.m. 1 juni, 2020.

Vid passage under broarna och förbi arbetsområdet för byggnation av den nya Lidingöbron, får fartyg i båda riktningarna inte föras med högre fart än 5 knop.

Inför	5 kn i position a) och b)	a)	59-21,73N	018-06,67E
		b)	59-21,62N	018-06,78E

Bsp Stockholm M 2020/s09, s10, s12

Länsstyrelsen Stockholm. Publ. 3 juni 2020

Mälaren och Södertälje kanal

* 14886 (P)

Sjökort: 6141

Sverige. Mälaren och Södertälje kanal. Stockholm. Liljeholmen. Ponton.

Tid: Juni 2020

En betongponton kommer installeras. Pontonen är 16 x 18 m. Sjöfarande ombedes navigera med försiktighet i området.

Ponton ca position	59-18,854N	018-01,930E
--------------------	------------	-------------

Visas ej i ENC.

Bsp Mälaren - Hjälmaran 2020/s51

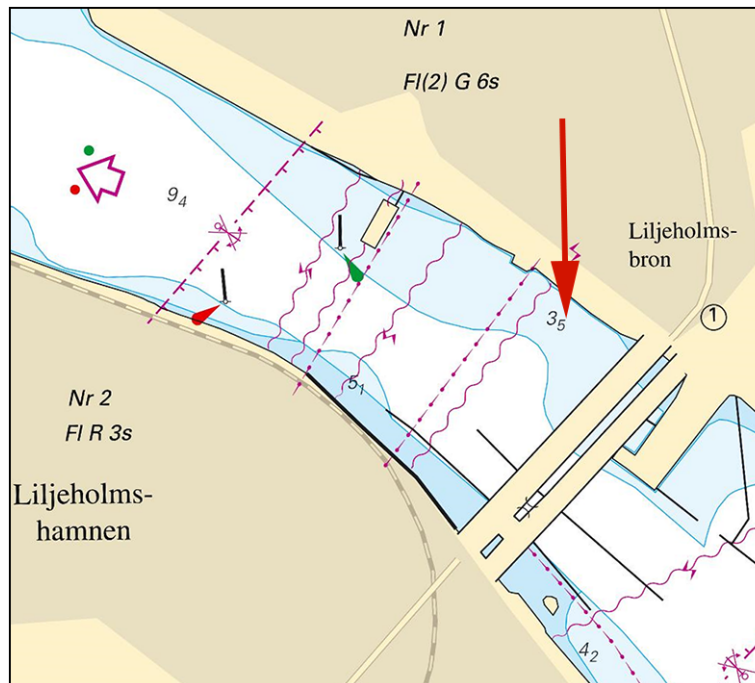

Ponton. Liljeholmen.

Pontech AB. Publ. 3 juni 2020

Mellersta Östersjön

* 14969

Sjökort: 712

Sverige. Mellersta Östersjön. Kalmar. Förbud att framföra motordrivna fartyg.

Inför	restriktionsområde mellan a) - d) samt See Note 297	a)	56-39,892N	016-22,370E
		b)	56-39,898N	016-22,450E
		c)	56-39,780N	016-22,461E
		d)	56-39,777N	016-22,410E
Inför	Note 297			

Bsp Kalmarsund 2019/s35, s47

Note 297

Power driven vessels prohibited
Förbud mot motordrivna fartyg

Note 297

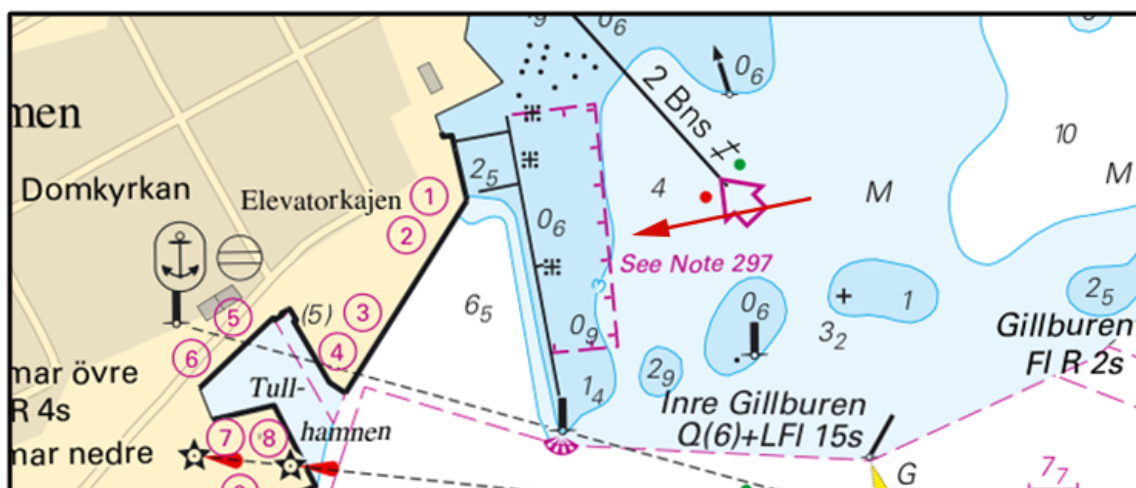

Kalmar

Länsstyrelsen Kalmar län. Publ. 3 juni 2020

Södra Östersjön

* 14956 (T)

Sjökort: 7, 74, 742, 743, 83, X8

Sverige. Södra Östersjön. S om Åhus. Ravlunda. Skjutvarning. 15 - 17 juni.

Position: Ca	55-46N	014-20E	Restriktionsområde R34 RAVLUNDA
--------------	--------	---------	---------------------------------

Under angivna tider pågår skarpskjutning på Ravlunda skjutfält, varvid farvattnen mellan Åhus och Simrishamn berörs. Därmed är det i sjökortet markerade området R34 avlyst ut till angivet avstånd från stranden. Orange blixtljus, Q Or, tänds vid skjutfältsgänserna när skjutning pågår. Ytterligare upplysningar: tel 044-35 10 32.

Datum	Tid	Riskavstånd
15 - 17 juni	0900 - 1700	0,6 M

Visas ej i ENC.

Bsp Hanöbukten 2018/s06, s07, s24, s25, s26, s27, s28, s29, s30, s31, s32, s33, Bsp Sydkusten 2012/s06, s07, s29

Försvarmakten, Södra Skånska Regementet, Södra Sandby. Publ. 3 juni 2020

* 14961

Sjökort: 742, 743

Sverige. Södra Östersjön. Åhus. Äspet. Fågelskyddsområde med tillträdesförbud 15 mars - 30 september årligen.

Ändra	datum för tillträdesförbud till "15Mar - 30Sep"	a)	55-55,35N	014-19,61E
-------	---	----	-----------	------------

Bsp Hanöbukten 2018/s24, s54

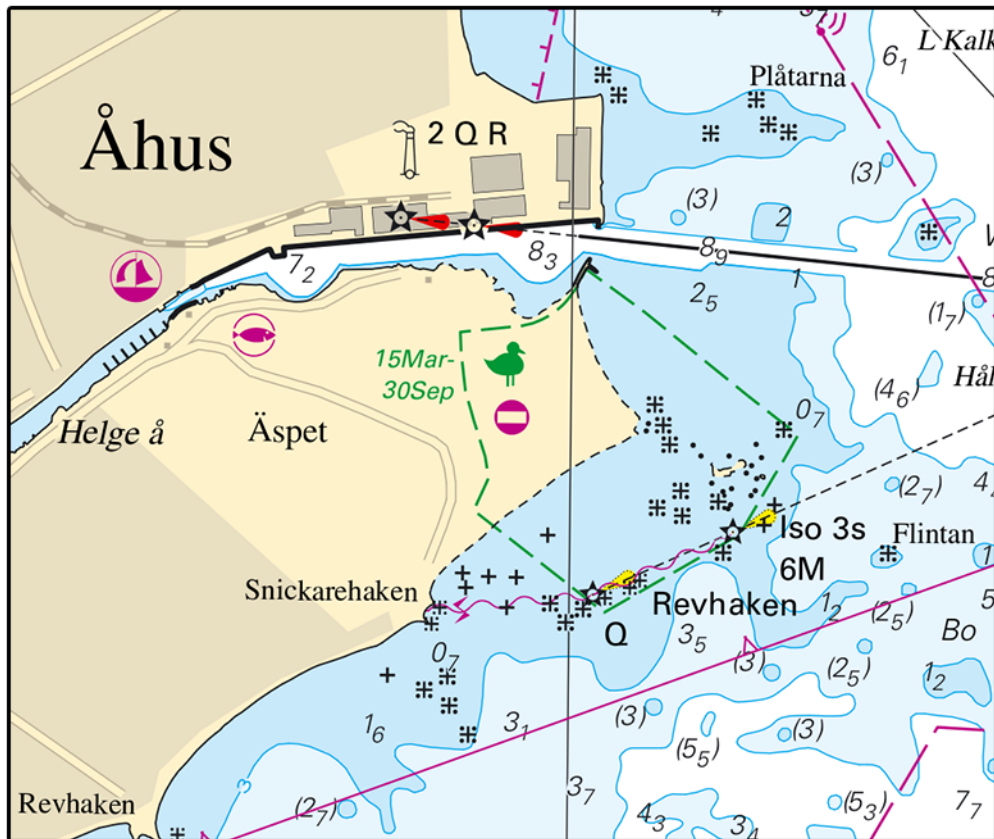

Fågelskyddsområde, Åhus

Länsstyrelsen Skåne. Publ. 3 juni 2020

* 14979 (T)

Sjökort: 742, 7421

Sverige. Södra Östersjön. Pukaviksbukten. Dykarbeten.

Tid: 1 - 25 juni, måndag - torsdag

Dykning pågår i samband med inspektions- och underhållsarbete utmed rörledningen enligt kartbild.

Arbetet utförs från en mindre dykbåt - VHF kanal 18 och 16.

Sjöfarande ombedes passera med skärpt uppmärksamhet och att iakttä dyksignal.

Arbetsområde a) - c)	a)	56-07,71N	014-47,64E
	b)	56-07,15N	014-47,95E
	c)	56-06,75N	014-47,82E

Visas ej i ENC.

Bsp Hanöbukten 2018/s20, s48

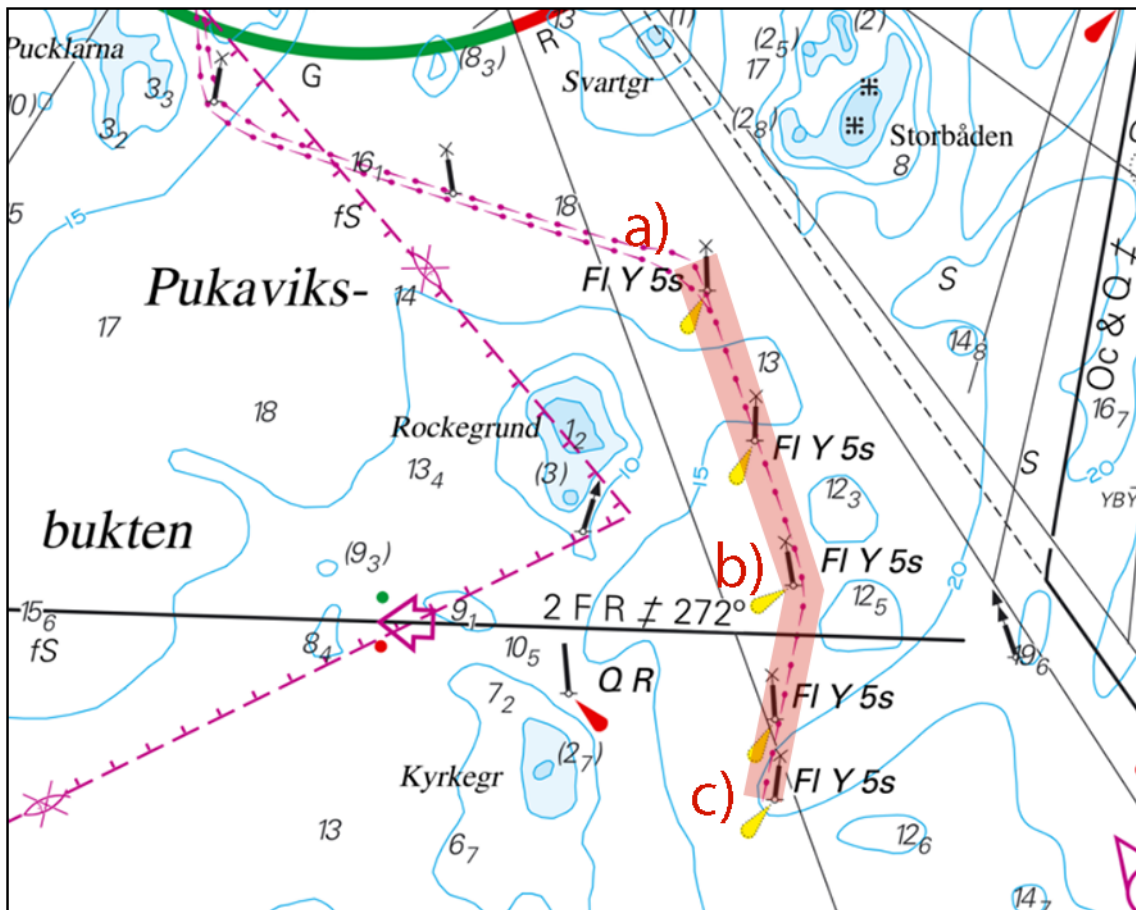

Dykarbete. Pukaviksbuktem

Södra Cell Mörrum. Publ. 3 juni 2020

Skagerrak

* 14976

Sjökort: 933, 9331

Sverige. Skagerrak. V om Lysekil. VSV om Gäven. Utmärkning.

Flytta	babordslysboj "Trillingflagen" FI R 3s ca 13 m sydvart till	58-15,996N	011-20,083E
--------	---	------------	-------------

Bsp Västkusten N 2019/s19, s32

Sjöfartsverket. Publ. 3 juni 2020

Vänern och Trollhätte kanal

* 14945

Sjökort: 1331

Sverige. Vänern och Trollhätte kanal. Källandsö. Spårön. Tängersundet. Fartbegränsning.

Fartbegränsning om 4 knop gäller i Tängersundet.

Stryk	7 kn	a)	58-38,26N	013-04,64E
Inför	4 kn	b)	58-38,05N	013-05,05E

Bsp Göta kanal 2011/s40, s41, Bsp Vänern 2018/s44, s45

Länsstyrelsen Västra Götalands län. Publ. 3 juni 2020

* 14977 (T)

Sjökort: 135, 1353

Sverige. Vänern och Trollhätte kanal. Vänersborg. Järnvägsbron. Farled avlyst. Arbeten.

Notiser som utgår: 2020:808/14953(T)

Järnvägsbron	58-22,725N	012-18,540E
--------------	------------	-------------

Farleden under Järnvägsbron är avlyst för all sjötrafik under nedan redovisade tider.

Datum	Tid
8 - 10 juni	0000 - 1000

Under nedanstående tider pågår arbeten med ledverket på bron.

Arbetsbåtar kommer ligga i farleden men dessa flyttar på sig när handelsfartyg ska passera.

Övrig sjötrafik ombedes passera området med försiktighet och reducerad fart.

Datum	Tid
10 - 18 juni, mån - fre	Dagtid

Visas ej i ENC.

Bsp Göta kanal 2011/s42, s62, Bsp Vänern 2018/s50, Trollhätte kanal - Dalslands kanal 2020/s23, s40

Sjöfartsverket. Publ. 3 juni 2020

Övriga inlandsfarvatten

* 14876

Sjökort: 121

Sverige. Övriga inlandsfarvatten. Vättern. Vadstena. Bryggor.

	Vadstena	58-26,804N	014-52,849E
Inför	bryggor enligt sjökortsbild		

Bsp Göta kanal 2011/s11, s61

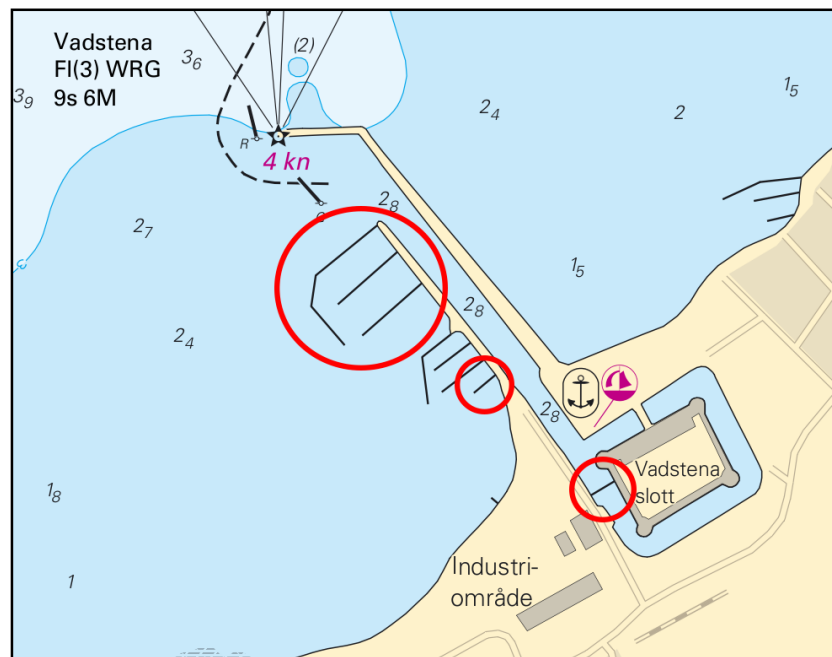

Vadstena

Sjöfartsverket. Publ. 3 juni 2020